AgraNews

Settimanale

Data 23-09-2008
Pagina 18/19
Foglio 1

www.ecostampa.it

D27433

ANCHE IL GIGANTE APRE AI PRODOTTI EQUOSOLIDALI

Nei punti vendita della catena da fine settembre saranno introdotte le referenze di Alce Nero

(AGRA) - Dopo Lidl, Dico e Auchan (solo per citare i casi più recenti), anche Il Gigante, catena con una quarantina di supermercati e ipermercati presenti soprattutto in Lombardia, apre ai prodotti del commercio equo e solidale. Da fine settembre, infatti, sugli scaffali dell'insegna distributiva saranno introdotte le referenze di Alce Nero, leader nel mercato biologico, con i succhi di frutta, il caffè, il cacao amaro, il tè, i frollini con le fave di cacao e lo zucchero di canna dei piccoli produttori del Centro America.

L'ente di certificazione Fairtrade sottolinea che con questo nuovo inserimento viene valorizzato il lavoro della cooperativa internazionale Sin Fronteras, organizzazione di produttori e di trasformatori italiani e del Centro America che operano da anni sul mercato italiano ed estero per offrire prodotti di alta qualità e rispettosi della biodiversità e dell'ambiente. Si amplia ulteriormente così - aggiunge Fairtrade - la disponibilità di prodotti certificati nella grande distribuzione, segno di un interesse ed un riconoscimento sempre maggiori da parte dei consumatori e delle aziende verso il mondo del commercio equo e solidale.

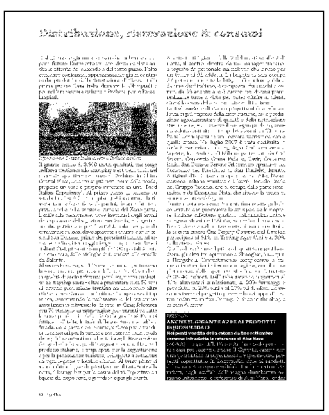

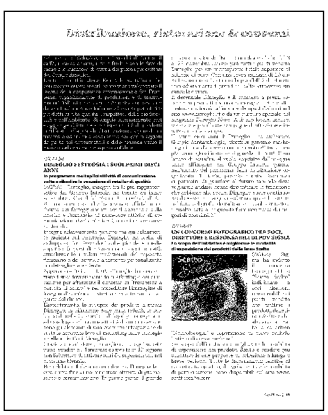

059745

Ritaglio stampa ad uso esclusivo del destinatario, non riproducibile.